

M^r et M^{me} LE BAEQUER
1260 Chemin d'Engagagnas
31380 Marthiore
06/29/37/86/86

M^r TOULZAT

Objet: modification de zonage.

Monsieur Toulzat,

Nous sommes propriétaire d'un terrain
sur la commune de Marthiore (AH 233, 234 et 235)

Nous aimerions obtenir la modification de
la zone non constructible en zone constructible
sur 2 parcelles distinctes de 500 m² chacune
pour un projet personnel précis.

Nous aimerions vendre une de ces
parcelles pour faire construire une
maison sur l'autre parcelle pour mes
parents pour m'occuper d'eux dans



Fonds de carte

- Vue cartographique
- Vue satellite

Données sur la carte

- Parcelles
- Bâtiments

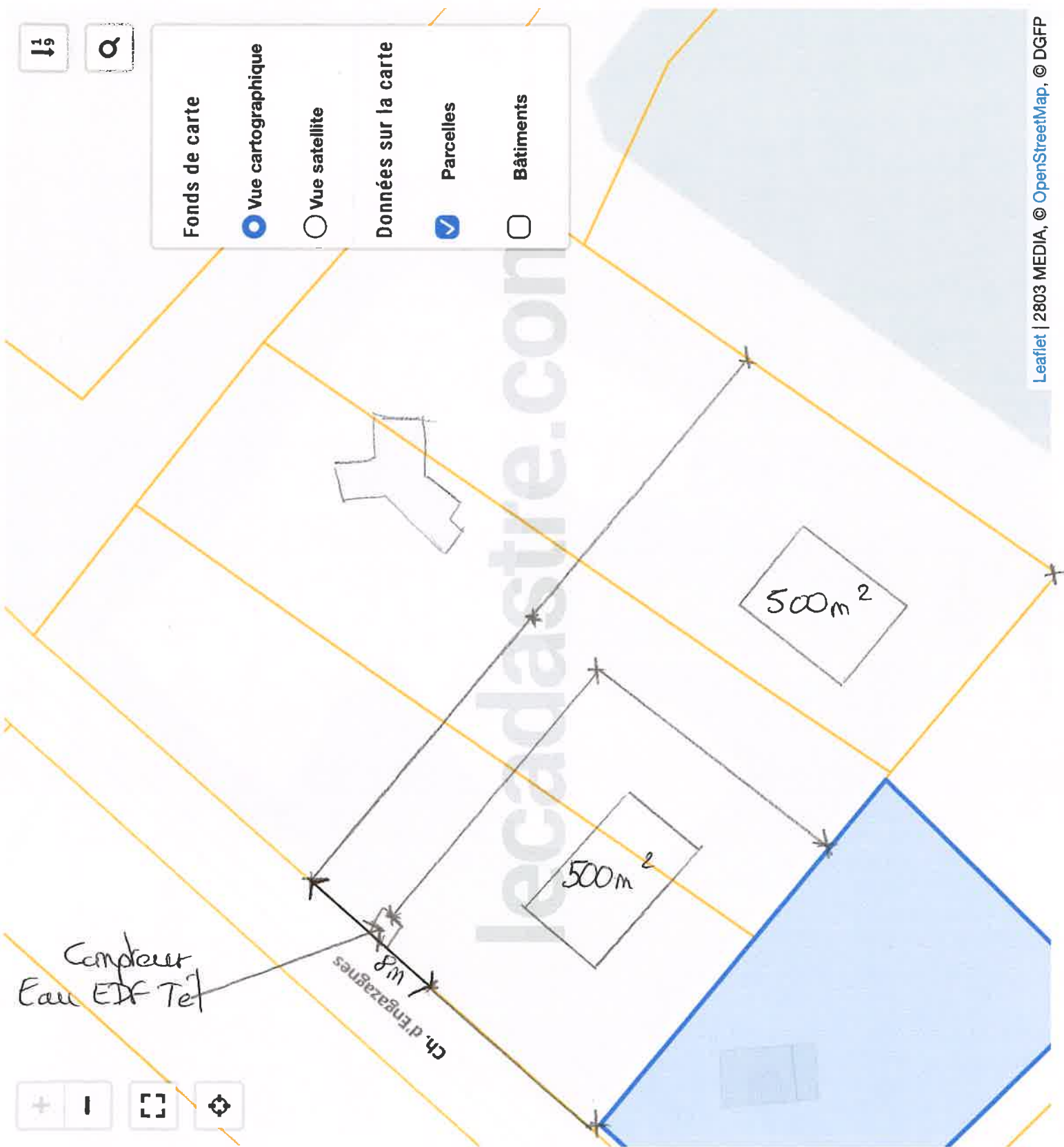

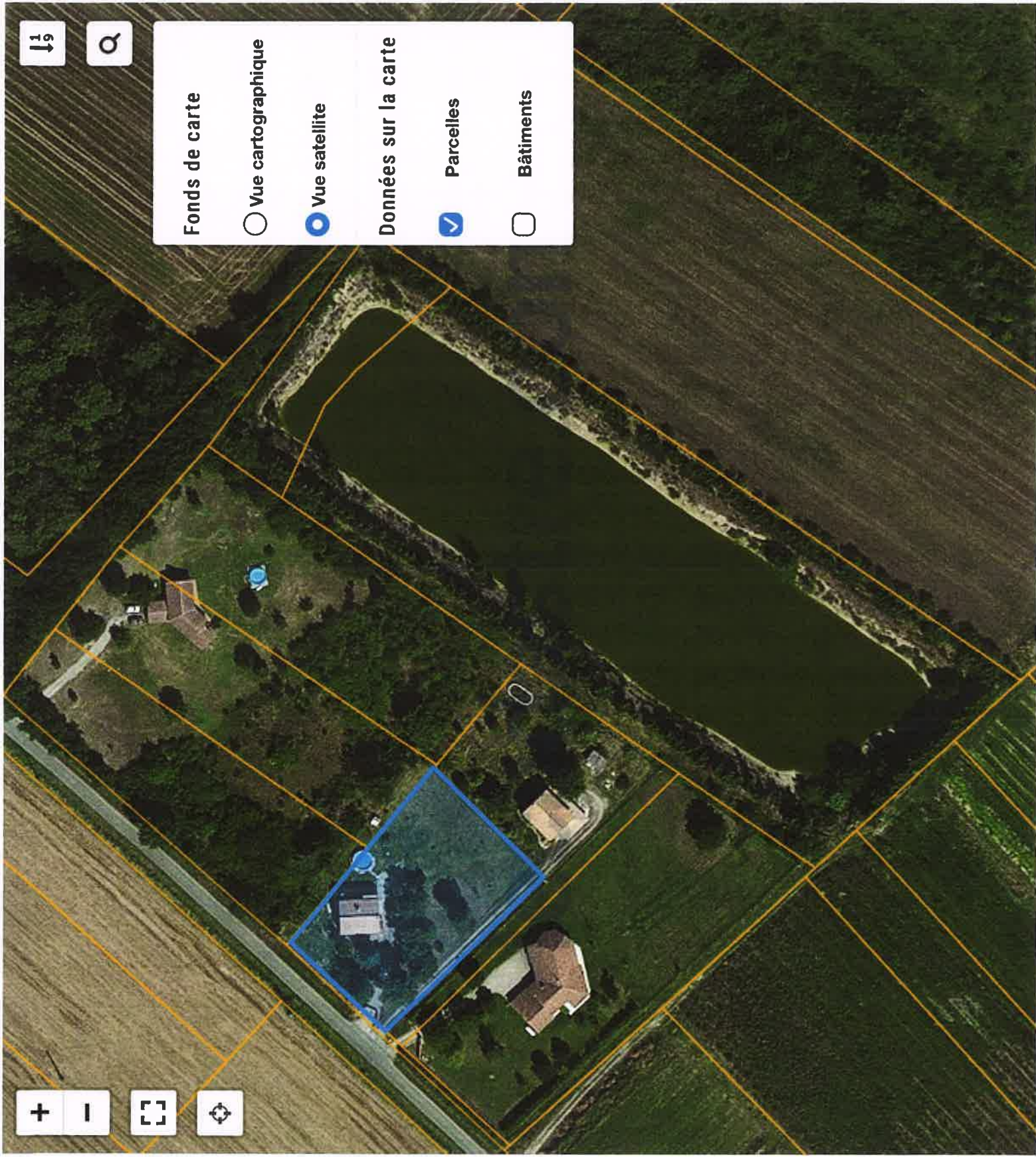

Fonds de carte

Vue cartographique

Vue satellite

Données sur la carte

Parcelles

Bâtiments



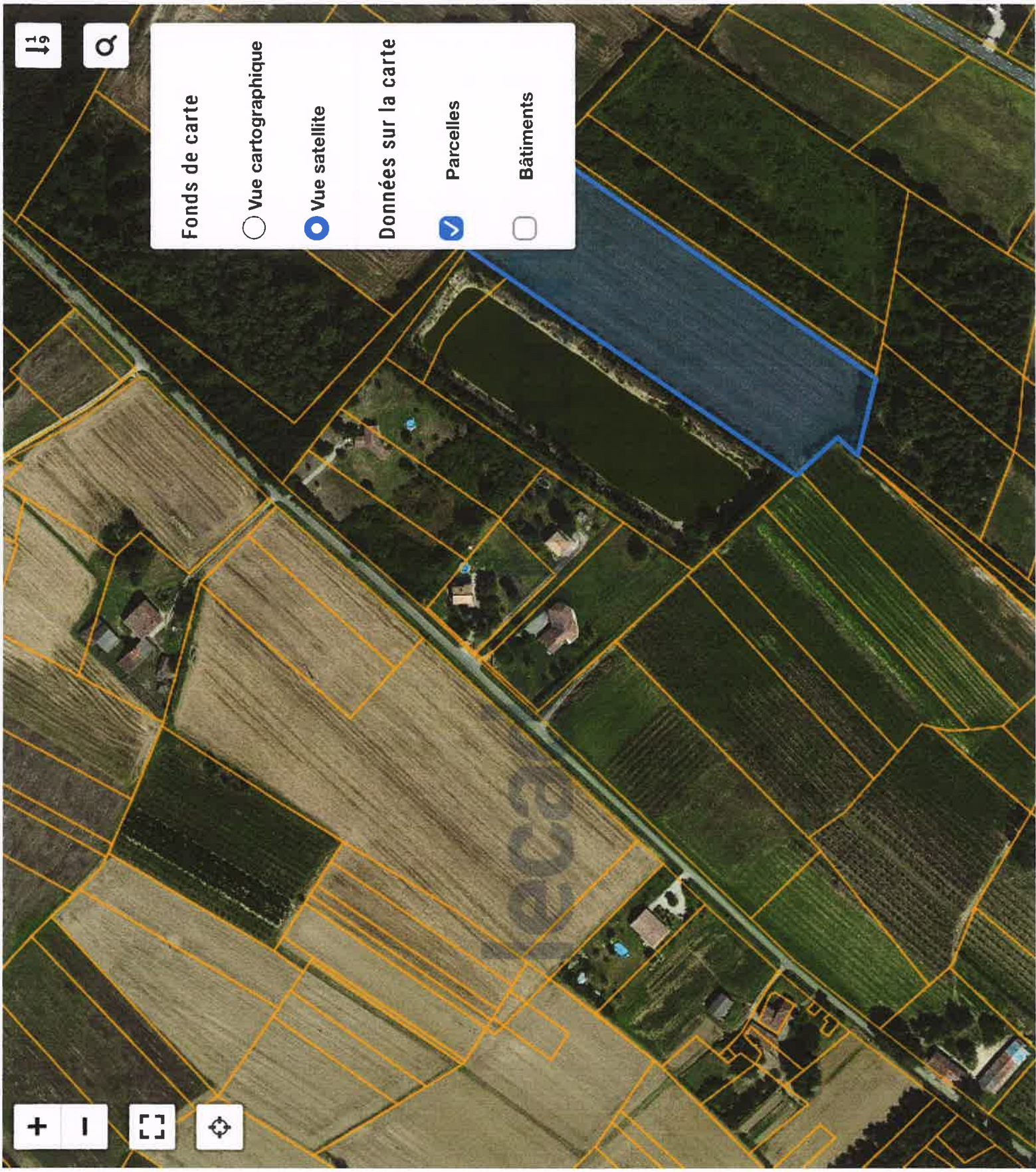

Fonds de carte

Vue cartographique

Vue satellite

Données sur la carte

Parcelles

Bâtiments



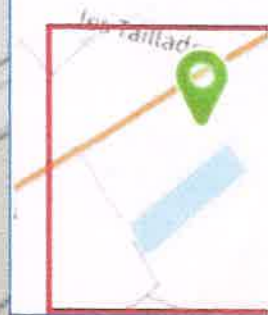

: 1,546980
: 43,776484

50 m

© IGN – 2019 – copie et reproduction interdite



Informations littérales relatives à 3 parcelles sur la commune :
MONTJOIRE (31).

Références de la parcelle 000 AH 233

| | |
|-------------------------------------|--|
| Référence cadastrale de la parcelle | 000 AH 233 |
| Contenance cadastrale | 3 213 mètres carrés |
| Adresse | 1240 CHE D'ENGAZAGNES 31380 MONTJOIRE |

Références de la parcelle 000 AH 234

| | |
|-------------------------------------|--|
| Référence cadastrale de la parcelle | 000 AH 234 |
| Contenance cadastrale | 3 326 mètres carrés |
| Adresse | 1240 CHE D'ENGAZAGNES 31380 MONTJOIRE |

Références de la parcelle 000 AH 237

| | |
|-------------------------------------|--|
| Référence cadastrale de la parcelle | 000 AH 237 |
| Contenance cadastrale | 4 041 mètres carrés |
| Adresse | 1240 CHE D'ENGAZAGNES 31380 MONTJOIRE |